



Desarrollo de
Programas Preventivos
OSMITA

01

**Plan
Materno
Infantil**

 **OSMITA**
PROMOVIENDO SALUD





Desarrollo de
Programas Preventivos
OSMITA

01

Plan Materno Infantil

Obra Social:
**OSMITA Obra Social
Mutualidad Industrial
Textil Argentina**
RNOS: **40220-2**
Auditor Médico:
Dr. Luis Iribarne Dávalos
Responsable del programa:
Dr. Luis Iribarne Dávalos



Objetivos

Nuestro objetivo primordial es el cuidado de tu salud y la de tu familia. Es por esto que año a año y de acuerdo a los lineamientos brindados por la Superintendencia de Servicios de Salud, desarrollamos Programas de Promoción de la Salud y Prevención de la enfermedad para contribuir a una mejor calidad de vida.

Desarrollamos un modelo prestacional que contempla el fortalecimiento de la detección y contención temprana de las enfermedades, así como los medios necesarios para mejorar la salud y concientizar acerca del cuidado de la misma.

Te invitamos a conocer los Programas vigentes actualmente y a contactarnos por cualquier consulta. En OSMITA queremos que seas protagonista en el cuidado de tu salud.

La salud la cuidamos entre todos.

Cobertura

El PMI desarrollado por OSMITA cuenta con la cobertura integral y cuidado de la salud de la madre y el niño.

De acuerdo a los lineamientos establecidos por la **Superintendencia de Servicios de Salud**, brinda:

- La cobertura integral del embarazo y el parto. A partir del momento del diagnóstico y hasta el primer mes luego del nacimiento.
- La atención y seguimiento del cuidado de la salud del recién nacido hasta cumplir un año de edad.

Detalles de cobertura



Cobertura al 100% tanto en internación como en ambulatorio y exceptuado del pago de todo tipo de coseguros para las atenciones.



Consultas y estudios de diagnóstico exclusivamente relacionados con el embarazo, el parto y puerperio; psicoprofilaxis obstétrica, medicamentos exclusivamente relacionados con el embarazo y el parto con cobertura al 100%.



Realización obligatoria perinatólogica de los estudios para detección de la fenilcetonuria, del hipotiroidismo congénito, enfermedad fibroquística, Hiperplasia suprarrenal congénita, Galactosemia y Deficiencia de Biotinidasa en el recién nacido.



Cobertura de las consultas de seguimiento y control, así como **inmunizaciones** durante el primer año de vida.



Cobertura del 100% de la medicación requerida para el primer año de vida siempre que ésta figure en el listado de medicamentos esenciales.



Al ser primordial estimular la lactancia materna, las **leches maternizadas** o de otro tipo sólo se cubrirán **con expresa indicación médica** en concordancia con la historia clínica y previa evaluación de la auditoría médica.

La importancia de la lactancia materna

La lactancia materna es la forma ideal de aportar a los niños pequeños los nutrientes que necesitan para un crecimiento y desarrollo saludables.

De acuerdo a los lineamientos de la OMS, se recomienda la lactancia materna exclusiva durante los primeros seis meses de vida, la introducción de alimentos apropiados para la edad y seguros a partir de entonces, y el mantenimiento de la lactancia materna hasta los 2 años o más.

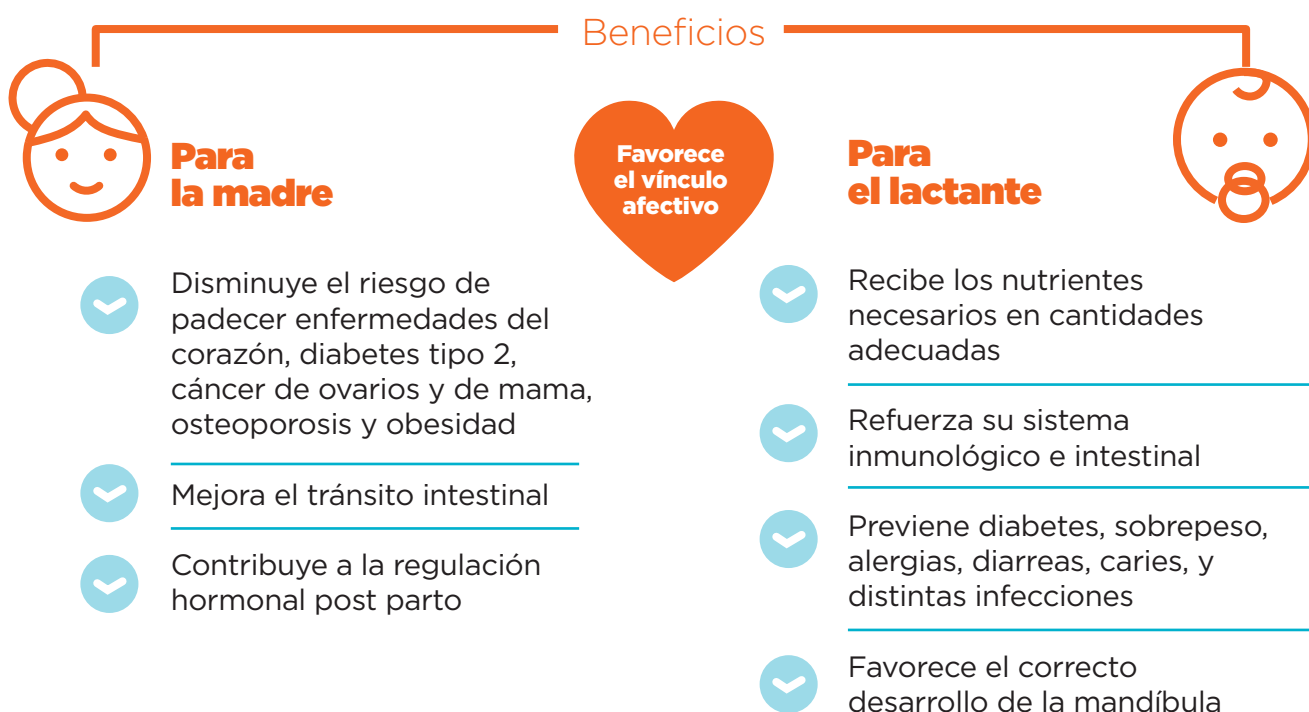

Recomendaciones adicionales para el cuidado de la salud integral del niño

-  No dejar al alcance de los niños **productos tóxicos, ni objetos pequeños, ni punzantes.**
-  **Proteger enchufes** con tapas especiales y colocar disyuntor.
-  Nunca dejar al niño solo en la **bañera o piscina.**
-  Colocar **protección en ventanas y balcones** evitando así caídas accidentales.
-  No dejar a los **bebés solos en superficies sin baranda** de contención, ya que pueden rodar y caerse.
-  Cuando los niños empiezan a caminar, controlar que no se acerquen a la **cocina mientras está el horno encendido**, así como utilizar las **hornallas traseras** de la cocina, para evitar quemaduras.
-  Usar **silla de transporte para bebés en el asiento trasero** del auto, ubicarla mirando hacia atrás y tomando los recaudos para su correcta colocación y sujetamiento. Luego utilizar la **silla correspondiente para cada edad** y colocarla correctamente. Es fundamental y salva vidas.
-  No dejar a los **niños solos dentro del auto**, aunque sea por muy poco tiempo.
-  No exponer nunca a los niños al **humo de cigarrillo.**
-  Tomar **precauciones con las mascotas**, evitando que puedan dañar a los niños accidentalmente.

